

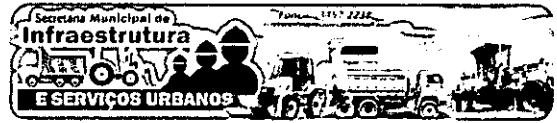

Prefeitura de   
**RIACHO DE SANTANA**  
*"Governo que o povo quer!"*



## **RELATÓRIO DE GESTÃO 2015**

Responsável: Gilmar Ribeiro da Cruz

Secretario de Infraestrutura e Recursos Urbanos



Prefeitura de  
**RIACHO DE SANTANA**  
*"Governo que o povo quer!"*



Equipe da Secretaria Municipal de Obras

**Gilmar Ribeiro da Cruz**  
Secretario

**João Nilson Amorim Bezerra**  
Diretor de Departamento de Engenharia

**Gustavo Oliveira Magalhaes**  
Engenheiro

**Gessiara Costa Souza**  
Assessora de Engenharia

**Isaura Francisco de Oliveira**  
Assessora de Projetos

**Rui Castro**  
Diretor de Departamento

**Valnoir Oliveira Fogaça**  
Coord. de Pavimentação

**Vivaldo Fernandes da Silva**  
Diretor De Departamento

**Wender Borges Santana**  
Diretor De Departamento

**Zilton Aedo de Castro**  
Subcoordenador

**Assis**  
Gerente de Transporte

**Uilson Perreira Benevides Junior**  
Chefe De Divisão

**Paulo Victor Gomes Fernandes**  
Chefe De Divisão



## TÉCNICOS E FUNCIONÁRIOS DA SECRETARIA

Acácio Fernandes A. Gondim  
Adilmario Fagundes Rocha  
Alberto Barbosa de Souza  
Aline Barbosa de Souza  
Antônio José de Azevedo  
Ary Magalhães Lopes  
Davi Miguel de Souza  
Edilson Paulo da Silva  
Eliano José Barbosa  
Fabio Adriano Prates daSilva  
Fábio Junior Almeida de Souza  
Fábio Rogério Ramos de Oliveira  
Gilberto Ferreira Magalhaes  
Gilberto Ribeiro da Cruz  
Gilson Lima Boa Sorte  
Gilvando Ferreira da Cruz  
Hermelino Oliveira Macedo  
João Batista da Silva Rego  
José Aparecido Cardoso de Oliveira  
José Batista Gondim  
José da Solva Rodrigues  
Laudelino Manoel Ribeiro  
Luiz Carlos Guimarães  
Manoel Fernandes Neto  
Marcelo Ferreira De Almeida  
Marcos Alves Dos Santos  
Nivalda Pereira Cabral  
Osmar Ferreira Da Silva  
Osmar Rocha Ribeiro  
Otaviano Alves da Silva  
Paulo Victor Gomes Fernandes  
Reginaldo Rocha Filho  
Ricardo Benevides Rocha  
Rui Carlos de Castro  
Sandra de Oliveira Silva  
Tiago Silva de Almeida  
Uilson Pereira Benevides Junior  
Vagner Pereira Da Silva  
ViltonGley Pereira Barbosa  
Vivaldo Fernandes da Silva  
Wender Borges Santana  
Zilton Aedo de Castro



## APRESENTAÇÃO

O presente relatório tem como objetivo apresentar o trabalho da Secretaria municipal de Infraestrutura e Recursos Urbanos do Município de Riacho de Santana – BA. O responsável pela pasta é o Sr. Gilmar Ribeiro da Cruz, nomeado Secretário da pasta em 20 de fevereiro do ano de 2015.

O presente relatório é fruto de um esforço coletivo empreendido durante o ano de 2015 por todos os setores envolvidos na Secretaria de Infraestrutura e Serviços Urbanos do Município de Riacho de Santana - Ba. Expõe o resultado de um processo que buscou a interação dos profissionais envolvidos para o alcance de um único objetivo: construir uma cidade melhor para todos

Ao assumir a pasta já tínhamos conhecimento da demanda do trabalho a ser realizado uma vez que conhecemos bem as necessidades da região. Contudo, não trabalhei só, busquei sempre atender a todos e ouvir cada um que me procurou nesta gestão. Ouvi os companheiros e em parceria com o Prefeito Tito Eugenio Cardoso de Castro, procurei realizar um gestão que atendesse de fato os anseios da população Riachense.

A Secretaria de Infraestrutura e Serviços Urbanos é uma secretaria prestadora de serviços, neste sentido, operante em diálogo com as demais secretarias: Educação; Cultura, esporte e Lazer; Saúde; Agricultura e Assistência Social foi imprescindível para a resolução dos problemas existentes.

Ao longo do ano de 2015, sempre que necessários recorremos ao código de polícia administrativa, ao o Plano Diretor e as demais legislações de que trata a urbanização do município.

Nosso trabalho também se estendeu nos processos de regularização de alguns loteamentos existentes no Município e todo trabalho possível dentro das atribuições desta secretaria.

Assim, o presente documento apresentará as evidências, por meio de fotos, dos trabalhos realizados.



## ATRIBUIÇÕES DA SECRETARIA DE ACORDO COM ESTRUTURA ADMINISTRATIVA MUNICIPAL

**Art. xx.** A Secretaria Municipal de Infraestrutura e Serviços Públicos tem como finalidades institucionais precípuas:

- I - Comando e execução das atividades de elaboração de projetos de obras públicas e de condução de obras e serviços de infraestrutura urbana e rural;
- II - comando e execução das atividades de controle urbanístico do município, exercendo o efetivo poder de polícia administrativa sobre o licenciamento e fiscalização das atividades de construção, parcelamento, ocupação do solo e edificações em consonância com o plano diretor e o órgão de planejamento municipal;
- III - análise dos projetos contratados de terceiros para verificar se obedecem às orientações estabelecidas pela prefeitura e aos ordenamentos sobre a matéria, contidos na legislação municipal e no Código Municipal de Obras;
- IV - acompanhamento das atividades de construção, manutenção e conservação das obras públicas; manutenção e recuperação de vias urbanas e estradas vicinais; drenagem, manutenção da pavimentação, manutenção e conservação de parques e jardins e mobiliário urbano para a prestação de serviços à comunidade;
- V - acompanhamento, controle e fiscalização das obras públicas contratadas de terceiros pela prefeitura;
- VI - conservação e manutenção da frota de veículos e máquinas pesadas da secretaria;
- VII - promoção e implementação das políticas municipais de trânsito e transporte em consonância com a guarda municipal;
- VIII - comando e execução da gestão dos resíduos sólidos e das atividades de limpeza urbana incluindo a poda de árvores, coleta de lixo domiciliar, público e especial, limpeza de logradouro; limpeza de tanques;
- IX - comando e execução das atividades de concepção de projetos de melhoria ou expansão da rede de iluminação pública, bem como controle e fiscalização desse serviço;
- X - comando e execução das atividades relativas aos serviços funerários existentes no município;
- XI - desempenho de outras atividades afins.

**Parágrafo único.** A Secretaria Municipal de Infraestrutura e Serviços Públicos apresenta a seguinte estrutura interna:



I Secretario de infraestrutura e serviços públicos

- a. Engenheiro civil
- b. Engenheiro elétrico
- c. Arquiteto
- d. Secretaria de gabinete
- e. Motorista de gabinete
- f. Auxiliar administrativo
- g. Recepcionista
- h. Vigilante
- i. Auxiliares de serviços gerais

II - Diretoria de infraestrutura e serviços públicos

- a. Gerente de licenciamento e fiscalização

III- Diretoria de obras e serviços públicos

- a. Gerente de serviços públicos
- b. Fiscal de serviços urbanos
- c. Fiscal de serviços rurais

IV - Diretoria de transporte e transito

- a. gerência de transporte;
- b. fiscal de transporte
- c. gerência de trânsito;
- d. fiscal de transito

IV - Diretoria de oficinas

- a. mecânico
- b. eletricista

**Art. XX**As competências das unidades previstas no parágrafo único do artigo anterior, bem como as atribuições de suas respectivas direções e chefias, estarão definidas no Regimento Interno da Prefeitura.

]



### RESUMO ATIVIDADES REALIZADAS EM 2015

OBRAS / SERVIÇOS	RECURSO
Pavimentação Asfálticas ruas do centro da cidade	Próprio
Terraplanagem para a construção da Creche do Jardim Imperial	Próprio
Terraplanagem das mangueiras	Próprio
Terraplanagem da Quadra do Agreste	Próprio
Terraplanagem da Quadra do Juá	Próprio
Recuperação e manutenção de Estradas vicinais das Regiões: Arroz, Mata, Santa Rita, Várzea da Onça, Muquem de Santaninha, Grama de Santaninha, Caraibas, Pé do Morro, Castanho, Barriguda, Flores, Solidão, Descoberto, Jacaré, Lagoa de Baraúna, Lagoa Queimada, Boa Nova, Agreste, Campinas, Vesperina, Duas Lagoas, Riacho / Lagunas, Riacho / Matina, Sítio Novo, Riacho / Santana e Riacho / Santa Rita.	Próprio
Pavimentação e Recuperação da Rua Otávio Mangabeira	Próprio
Aterro das cabeceiras da Ponte do Juá /Barreirinho	Próprio
Retirada das pedras das Ruas Joaquim Guimarães e Cândido Xavier	Próprio
Abertura da Rua à margem do Rio Santana	Próprio
Construção da Quadra Poliesportiva -- Jardim Imperial	Federal
Construção da Quadra Poliesportiva - Vila Maria	Federal
Construção da quadra Poliesportiva do Agreste	Federal
Construção da Quadra Poliesportiva do Juá.	Federal
Reforma das Quadras Poliesportivas de Botuquara, Santa Rita e Largo da Vitória.	Próprio
Aterro controlado do lixão	Próprio
Pavimentação da travessa Bem-te-vi com a Rua Uldorico Gondim	Próprio
Abertura e recuperação da estrada da Mata/Várzea da onça.	Próprio
Construção do CRAS II -- Laguna	Próprio
Construção da banca Grama/Arroz -- Região da Mata, com manilhas.	Próprio
Construção da banca Moquem de Santaninha/Várzea da Onça, com manilhas.	Próprio
Reforma da creche do Agreste	Próprio
Reforma do quartel	Próprio
Melhoria Habitacional Construção de banheiros sanitário (Vilma) Bairro	Próprio



Peral	
Reforma da creche do Pau de Engenho	Próprio
Reforma do cemitério de Santa Rita	Próprio
Reforma do cemitério Cristo Ressuscitado	Próprio
Pavimentação das Ruas Amado Magalhães de Castro e Sinésio Cirino da Costa (Bairro Mato Verde).	Federal
Pavimentação das Ruas Projetada X, Travessa da Invernada e Joaquim Guimarães Júnior (Bairro Peral).	Próprio
Construção do Canil Municipal	Próprio
Construção do Cemitério de Pajeú de Santa Isabel	Próprio
Construção da sala multi funcional Arnaldo Cardoso	Escola/prefeitura
Asfalto nas ruas do centro da cidade	Próprio
Reforma das Quadras Poliesportivas de Botuquara, Santa Rita e Largo da Vitória.	Próprio
Construção de Banheiro Augusta e Deínya Bairro M. Verde	Próprio
Construção da Rotatória próximo ao Mercado Municipal	Próprio
Construção dos Muros dos PSfs Belém, Mato Verde e Peral	Próprio
Construção de passeio na entrada da cidade Riacho/Igaporã	Próprio
Recuperação das estradas da comunidade de XIXÁ e região	Próprio





## EVIDÊNCIAS DO TRABALHO REALIZADO EM 2015

### PAVIMENTAÇÃO ASFÁLTICAS RUAS DO CENTRO DA CIDADE



Figura 1 Calçamento das ruas do centro da Cidade

Fotos: Humberto Martins (Agosto de 2015)

### CONSTRUÇÃO DE BANHEIRO AUGUSTA E DEÍNHA BAIRRO M. VERDE

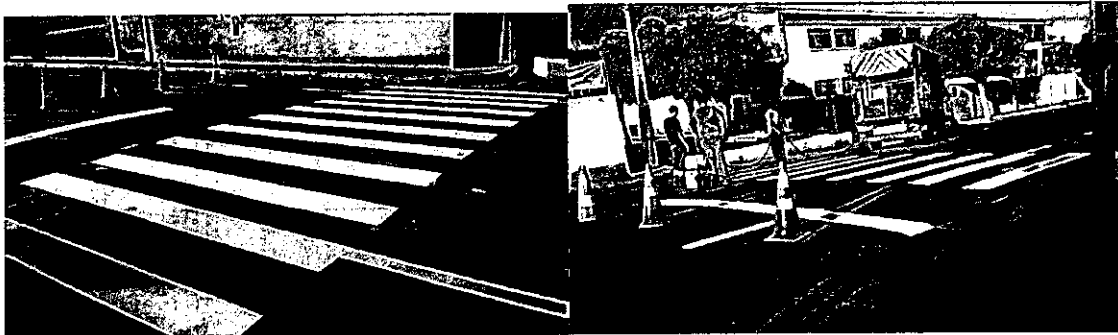
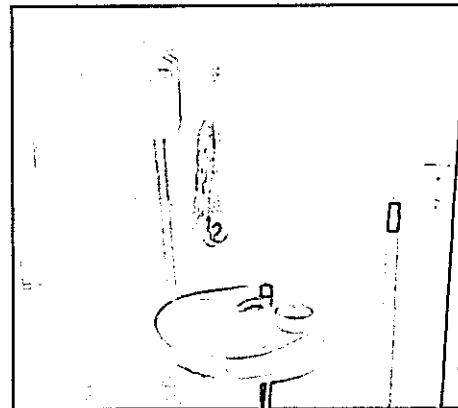

### QUADRA DO AGRESTE

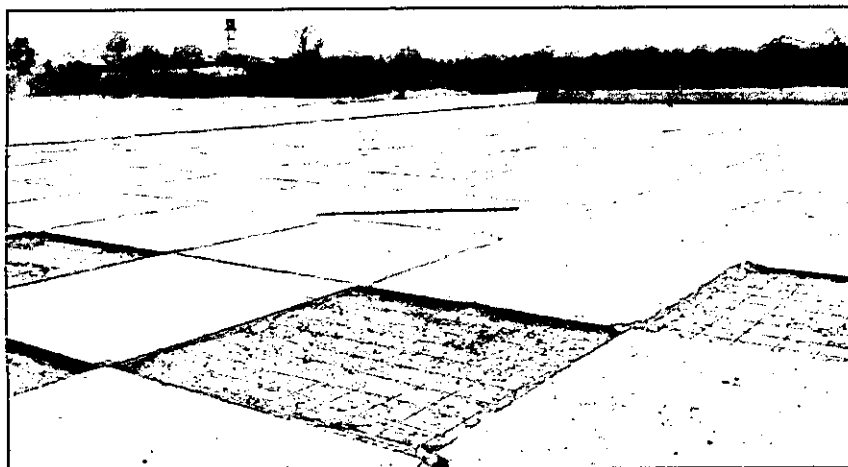



## QUADRA DO JUÁ

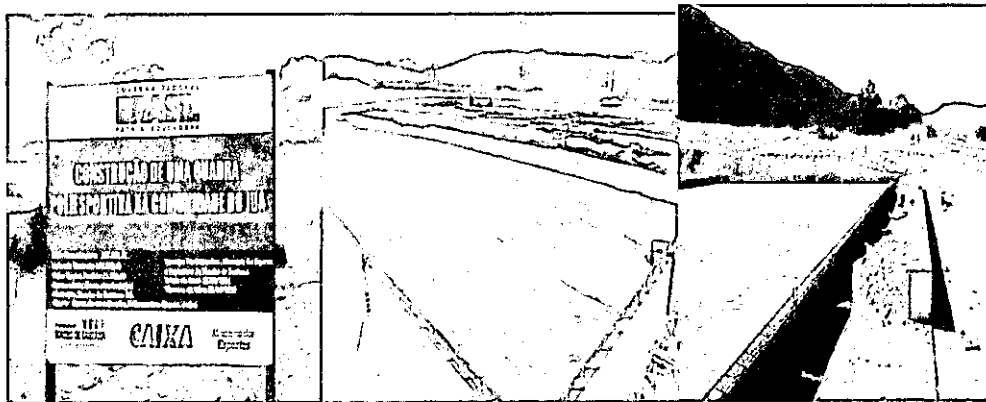

## RECUPERAÇÃO E MANUTENÇÃO DE ESTRADAS VICINAIS DAS REGIÕES:

Comunidades atendidas: Arroz, Mata, Santa Rita, Várzea da Onça, Muquem de Santaninha, Gramma de Santaninha, Caraibas, Pé do Morro, Castanho, Barriguda, Flores, Solidão, Descoberto, Jacaré, Lagoa de Baraúna, Lagoa Queimada, Boa Nova, Agreste, Campinas, Vesperina, Duas Lagoas, Riacho / Lagunas, Riacho / Matina, Sítio Novo, Riacho / Santana e Riacho / Santa Rita.



Figura 2 - Estrada que liga Povoado de Campinas a Vesperina

Figura 3 Estrada Riacho/Matina



Prefeitura de  
**RIACHO DE SANTANA**  
*O Governo que o povo quer!*

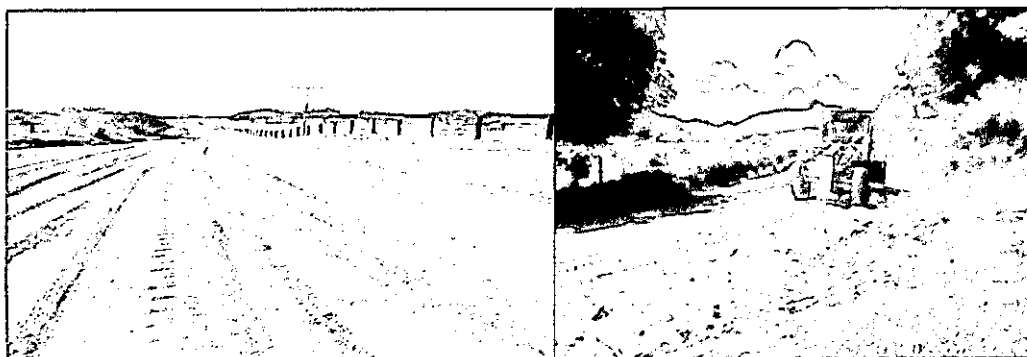

Figura 3- Construção da Ponte Barreirinho /Juá

#### CONSTRUÇÃO DA QUADRA POLIESPORTIVA - VILA MARIA

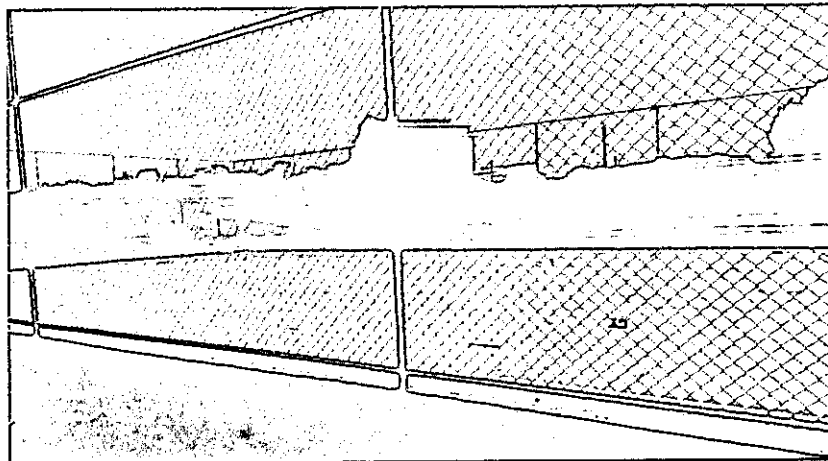



Prefeitura de   
**RIACHO DE SANTANA**  
*O Governo que o povo quer!*



Figura 4- Quadra Poliesportiva de Santa Rita

RUA RUI BARBOSA, SN – MATO VERDE, CEP 46.470-000 – RIACHO DE SANTANA – BAHIA.  
FONE: 77 3457 2238 – E-MAIL: [secretariadeobraspmrs@hotmail.com](mailto:secretariadeobraspmrs@hotmail.com)



Prefeitura de  
**RIACHO DE SANTANA**  
*"Governo que o povo quer!"*

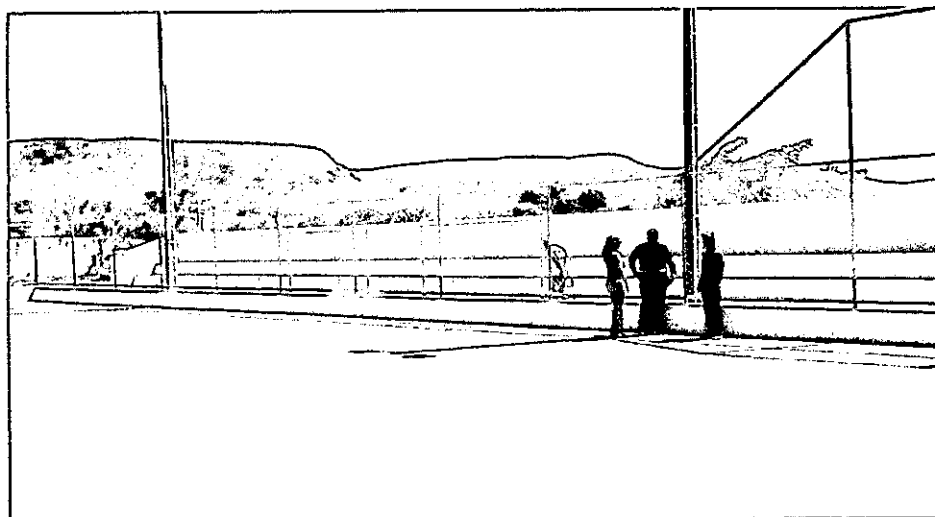
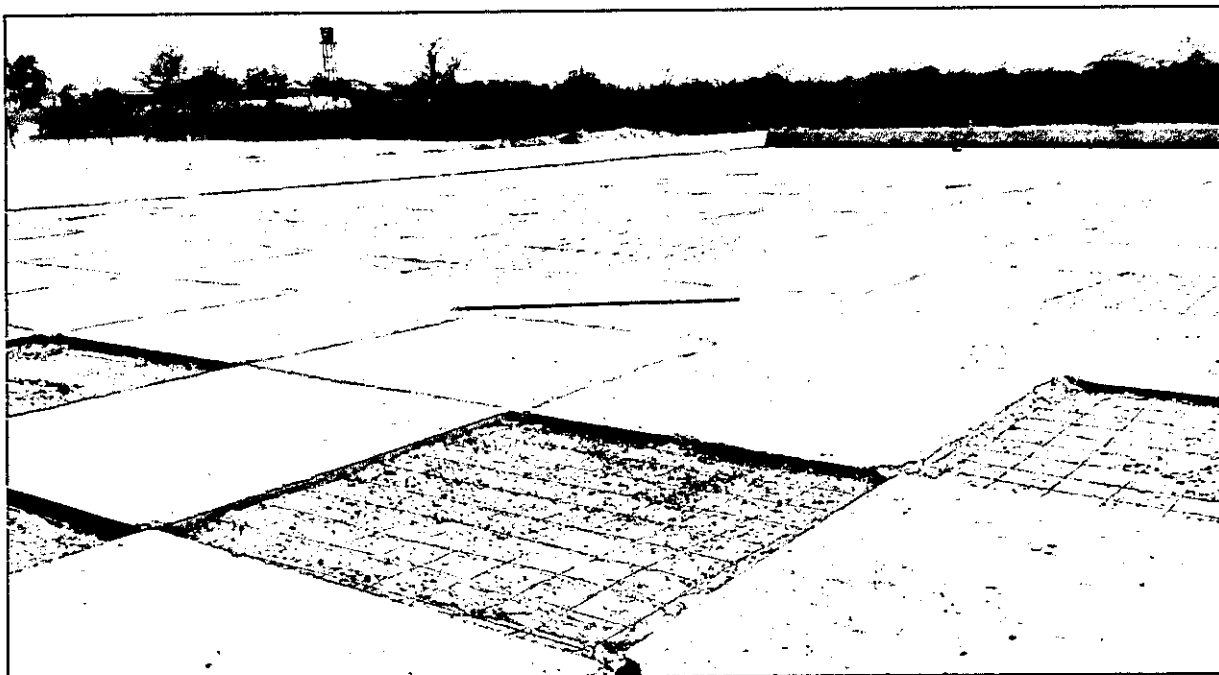

CONSTRUÇÃO DA BANCA GRAMA/ARROZ – REGIÃO DA MATA, COM MANILHAS.



LIMPEZA DA BARRAGEM MUQUEM DE BAIXO



REFORMA DO QUARTEL

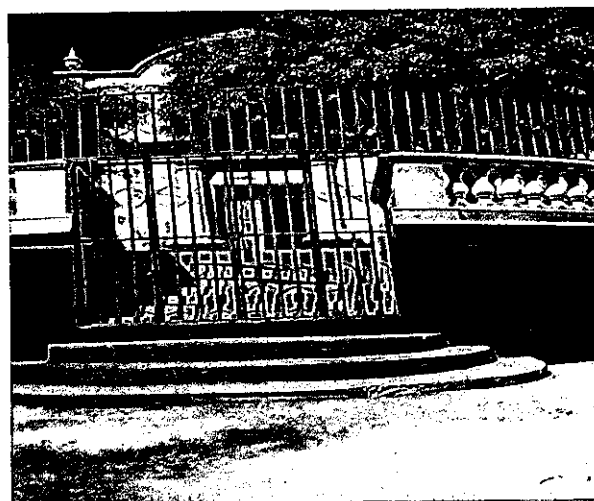

RUA RUI BARBOSA, SN – MATO VERDE, CEP 46.470-000 – RIACHO DE SANTANA – BAHIA.  
FONE: 77 3457 2238 – E-MAIL: [secretariadeobraspmrs@hotmail.com](mailto:secretariadeobraspmrs@hotmail.com)



Prefeitura de   
**RIACHO DE SANTANA**  
*"Governo que o povo quer!"*



RUA RUI BARBOSA, SN – MATO VERDE, CEP 46.470-000 – RIACHO DE SANTANA – BAHIA.  
FONE: 77 3457 2238 – E-MAIL: [secretariadeobraspmrs@hotmail.com](mailto:secretariadeobraspmrs@hotmail.com)